臺灣宜蘭監獄工程或環境興革表

作 業 科

興革日期：99 年 03 月 04 日

興革事項：鐵櫃面增設木板桌面貼防刮美耐板。

內容說明：具一致性整體感、環境清潔美觀。

對照表：

相片（地點）	改善前（施工中）	改善後
中央台		

臺灣宜蘭監獄工程或環境興革表

作 業 科

興革日期：99 年 03 月 04 日

興革事項：木質地板刮傷處修補、色差改善油漆修繕。

內容說明：具整體感、環境清潔美觀。

對照表：

相片（地點）	改善前（施工中）	改善後
行政大樓簡報室	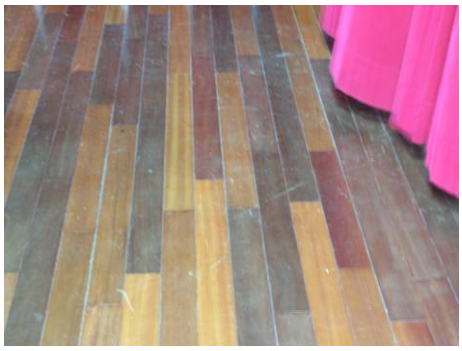	

臺灣宜蘭監獄工程或環境興革表

作 業 科

興革日期：99 年 03 月 04 日

興革事項：協助整修替代役隊部單人床舖計 18 床。

內容說明：改善本監替代役同仁生活設施。

對照表：

相片（地點）	改善前（施工中）	改善後
替代役隊部		

臺灣宜蘭監獄工程或環境興革表

作 業 科

興革日期：99 年 05 月 11 日

興革事項：響應行政院環保署，抑制廢棄物減量，及強化收容人作業技術、謀生技能，配合宜蘭縣政府環境保護局「再生傢俱」整修，共計修護 19 項 94 件。

內容說明：彰顯現行矯正機關辦理技藝訓練之成果。

對照表：

相片（地點）	改善前（施工中）	改善後
本監木工場（再生傢俱整修）		
本監木工場（再生傢俱整修）		
本監木工場（再生傢俱整修）		

本監木工場（再生傢俱整修）		

其它相關相片		

臺灣宜蘭監獄工程或環境興革表

作 業 科

興革日期：99 年 05 月 20 日

興革事項：協助整修單人双層床舖計 19 床。

內容說明：改善本監受刑人生活設施。

對照表：

相片（地點）	改善前（施工中）	改善前（施工中）
戒護科忠二舍、義二舍		
女監孝一舍、孝二舍		

臺灣宜蘭監獄行政業務興革表

作 業 科

興革日期：99 年 5 月 21 日

興革事項：工場加工作業績效評比。

內容說明：為鼓勵收容人及職員加強作業管理以增盈餘，並利飲食、生活設施等補助費之提高，而設計本案，依 99 年 5 月 10 日「工場加工作業績效評比」會議通過，並於 99 年 6 月～11 月開使試辦評比。

對照表：

改善前（現行作法）	改善後（興革作法）
一、99 年第一季作業收入為 3,589,522 元。	一、99 年第二季作業收入為 4,890,849 元。 二、第二季收入較第一季成長 36.25%，較去年同期 2,809,477 元成長 74.08%。 三、預估「工場加工作業績效評比」辦理後，每月委託加工作業收入能達到 1,500,000 元以上。
附表： 99 年 1 月份委託加工收入 1,367,529 元。 99 年 2 月份委託加工收入 1,079,743 元。 99 年 3 月份委託加工收入 1,142,250 元。 99 年 4 月份委託加工收入 1,433,855 元。 99 年 5 月份委託加工收入 1,701,289 元。 99 年 6 月份委託加工收入 1,755,705 元。	

臺灣宜蘭監獄行政業務興革表

作 業 科

興革日期：99 年 6 月 7 日

興革事項：增加委託加工作業收入。

內容說明：為配合本監作業工場夏令作業時間，並協同廠商增加供料，避免工場有待料停工發生，自 99 年 6 月起，與作業廠商的契約屆滿後再重新簽訂之「委託加工契約」，依工場總人數 80%計算工場之簽約人數。

對照表：

改善前（現行作法）	改善後（興革作法）
一、每間作業工場與作業廠商簽訂之「委託加工契約」，以 70 人為其簽約人數。	一、每間作業工場與作業廠商簽訂之「委託加工契約」，以工場總人數之 80%計算為其應簽約人數。

臺灣宜蘭監獄行政業務興革表

作 業 科

興革日期：99 年 6 月 25 日

興革事項：本監網頁首頁改善。

內容說明：將本監作業產品拍照後，製成生動活潑的網頁動畫元件，強化視覺效果，增加網頁內容的活潑性。

改善後（興革作法）

臺灣宜蘭監獄工程或環境興革表

作 業 科

興革日期：99 年 06 月 25 日

興革事項：區隔新收收容人與教區處所。

內容說明：改善統一本監接收受容人處所。

對照表：

相片（地點）	改善前（施工中）	改善後
二教區辦公室	 二教區辦公室	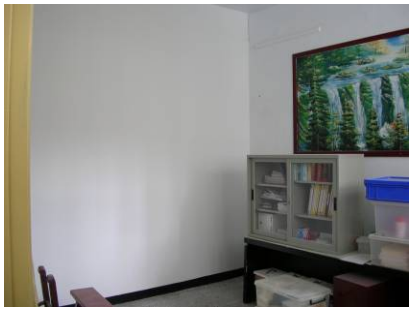 新接收處所

臺灣宜蘭監獄工程或環境興革表

作 業 科

興革日期：99 年 06 月 25 日

興革事項：全部更新保管櫃與周邊檔案櫃一致性。

內容說明：達成接見登記室整體一致性、保管安全性。

對照表：

相片（地點）	改善前（施工中）	改善後
接見登記室		

臺灣宜蘭監獄工程或環境興革表

作 業 科

興革日期：99 年 07 月 21 日

興革事項：全部拆卸、砂磨、噴漆延長使用壽命，與周邊環境一致性。

內容說明：達成整潔性，改善辦公處所環境。

對照表：

相片（地點）	改善前（施工中）	改善後
全監(含行政大樓)電風扇外殼油漆		

臺灣宜蘭監獄行政業務興革表

作 業 科

興革日期：99 年 08 月 09 日

興革事項：協助地方辦理觀光產業活動，推展敦親睦鄰之政令。

內容說明：本監協助宜蘭縣三星鄉公所辦理『2010 三星米香節』稻草裝飾藝術園區設置，由春耕、夏耘、秋收、冬藏，展現早期農村四季務農生活特色。及藉由自行車結合稻草人，推廣三星休閒觀光產業。

對照表：

興革作法

臺灣宜蘭監獄工程或環境興革表

作 業 科

興革日期：99 年 08 月 27 日

興革事項：製作、組合活動式折疊桌面，減少空間浪費，具整齊一致性。

內容說明：提供舍房內書寫信函、書狀用，改善收容人生活設施。

對照表：

相片（地點）	改善前（施工中）	改善後
女監(看守所)活動桌面製作		

女監(看守所)活動桌面製作		

其它相關相片		

臺灣宜蘭監獄工程或環境興革表

作 業 科

興革日期：99 年 09 月 03 日

興革事項：製作、組合活動式折疊桌面，減少空間浪費，具整齊一致性。

內容說明：提供舍房內書寫信函、書狀用，改善收容人生活設施。

對照表：

相片（地點）	改善前（施工中）	改善後
看守所(忠一舍)活動桌面製作		

看守所(忠一舍)活動桌面製作		

其它相關相片		

臺灣宜蘭監獄工程或環境興革表

作 業 科

興革日期：99 年 09 月 13 日

興革事項：以現有舞台加工製作（不拆除地毯、木板等），減少作業材料、工時，並以白橡木紋本色呈現，具美觀、防滑、整齊一致性。

內容說明：改善更新本監辦理各項活動表演場地。

對照表：

相片（地點）	改善前（施工中）	改善後
小禮堂舞台改善施工		

小禮堂舞台改善施工		

其它相關相片		

臺灣宜蘭監獄工程或環境興革表

作 業 科

興革日期：99 年 11 月 25 日

興革事項：以現有工場增加收容人數設計製作，以白色塗裝呈現，具美觀、清潔、整齊一致性。

內容說明：改善工場盥洗用具擺放，達成整體一致性，改善受刑人生活設施。

對照表：

相片（地點）	改善前（施工中）	改善後
女監一工場臉盆架改善製作		